

<b>ΕΝΤΟΛΗ 2/2020</b> ΠΟΛΕΟΔΟΜΙΚΗ ΑΔΕΙΑ ΜΕ ΤΗ ΔΙΑΔΙΚΑΣΙΑ ΠΟΛΕΟΔΟΜΙΚΗΣ ΒΕΒΑΙΟΤΗΤΑΣ <b>ΑΡ. ΑΙΤΗΣΗΣ: 3814</b>
<b>ΣΤΟΙΧΕΙΑ ΕΡΓΟΥ:</b> ΔΥΟ ΔΙΩΡΟΦΕΣ ΚΑΤΟΙΚΙΕΣ ΣΕ ΕΓΓΕΓΡΑΜΜΕΝΟ ΟΙΚΟΠΕΔΟ
<b>ΤΙΤΛΟΣ ΣΧΕΔΙΟΥ:</b> ΧΩΡΟΤΑΞΙΚΟ
<b>ΣΤΟΙΧΕΙΑ ΜΕΛΕΤΗΤΗ:</b> Όνομ/νυμο: Δημητρίου Χριστίνα Αρ. Μητρώου ΕΤΕΚ: ΑΜ167438 CHRISTINA DEMETRIOU ARCHITECT Α.Μ. Α167438 Υπογραφή:
<b>ΘΕΩΡΗΣΗ ΠΟΛΕΟΔΟΜΙΚΗΣ ΑΡΧΗΣ</b> Επαρχιακό Γραφείο ΤΠΟ: ΛΕΜΕΣΟΣ Κοινότητα: ΑΓΙΟΣ ΑΘΑΝΑΣΙΟΣ
ΕΓΚΡΙΜΕΝΗ ΠΟΛΕΟΔΟΜΙΚΗ ΑΔΕΙΑ ΜΕ ΤΗ ΔΙΑΔΙΚΑΣΙΑ ΠΟΛΕΟΔΟΜΙΚΗΣ ΒΕΒΑΙΟΤΗΤΑΣ (με όρους ως αναπόσπαστο μέρος)
 Griva Digeni 28, 3106, Limassol t.25252240 f.25252241
<b>ΙΔΙΟΚΤΗΤΗΣ:</b> ΧΑΤΖΗΓΙΑΝΝΗΣ ΣΤΕΛΙΟΣ
<b>ΕΡΓΟ:</b> SUNSHINE RESIDENCE
<b>ΗΜΕΡΟΜΗΝΙΑ:</b> 05 ΝΟΕΜΒΡΙΟΥ 2021
 <b>ΠΡΟΤΕΙΝΟΜΕΝΟ</b> <b>ΦΥΣΙΚΟ ΕΔΑΦΟΣ</b>
ΑΡ. ΣΕΛΙΔΑΣ: Α0 ΚΛΙΜΑΚΑ: 1:200

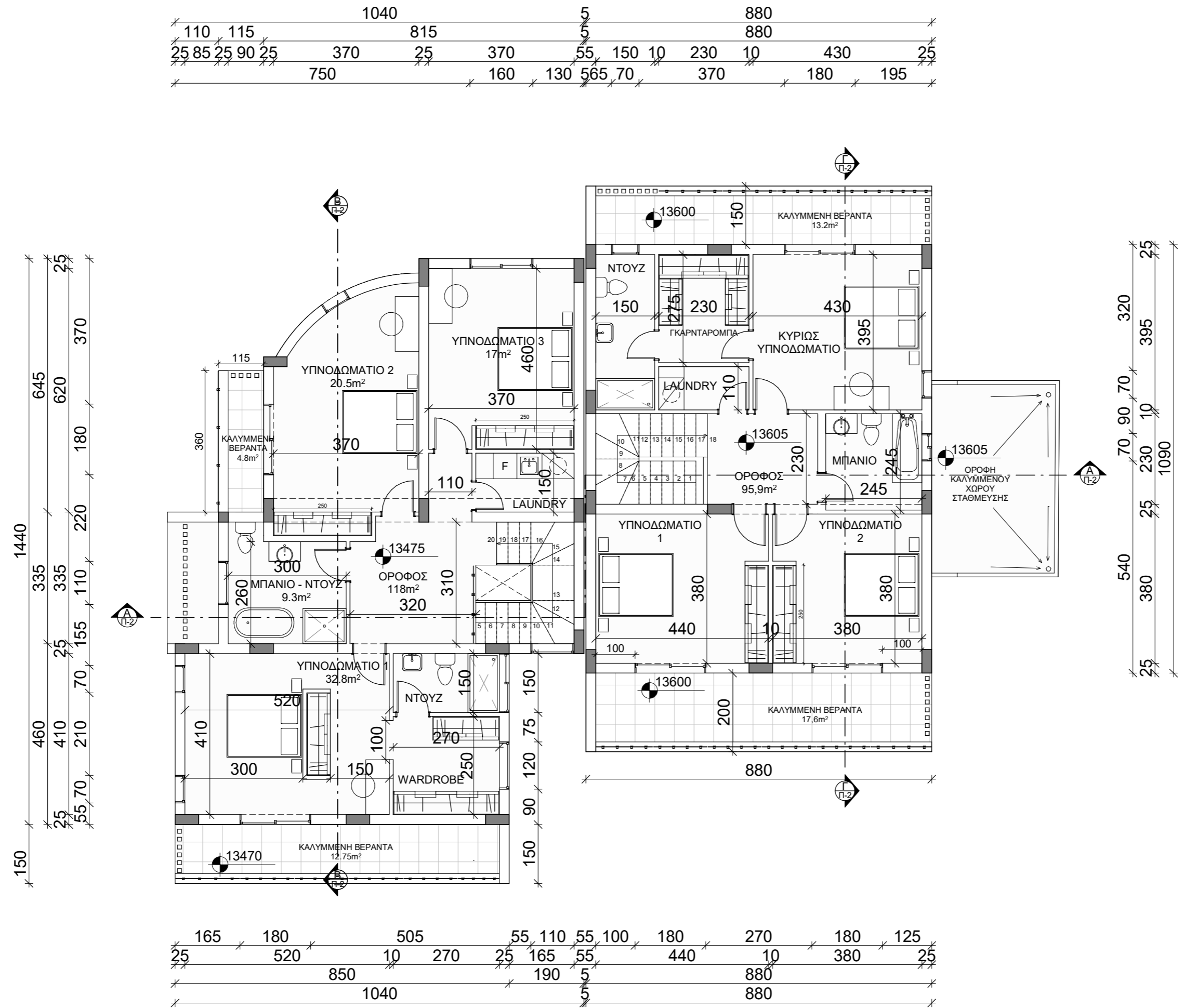

<b>ΕΝΤΟΛΗ 2/2020</b> ΠΟΛΕΟΔΟΜΙΚΗ ΑΔΕΙΑ ΜΕ ΤΗ ΔΙΑΔΙΚΑΣΙΑ ΠΟΛΕΟΔΟΜΙΚΗΣ ΒΕΒΑΙΟΤΗΤΑΣ <b>ΑΡ. ΑΙΤΗΣΗΣ: 3814</b>
<b>ΣΤΟΙΧΕΙΑ ΕΡΓΟΥ:</b> ΔΥΟ ΔΙΩΡΟΦΕΣ ΚΑΤΟΙΚΙΕΣ ΣΕ ΕΓΓΕΓΡΑΜΜΕΝΟ ΟΙΚΟΠΕΔΟ
<b>ΤΙΤΛΟΣ ΣΧΕΔΙΟΥ:</b> ΚΑΤΟΨΗ ΟΡΟΦΟΥ
<b>ΣΤΟΙΧΕΙΑ ΜΕΛΕΤΗΤΗ:</b> Όνομ/νυμο: Δημητρίου Χριστίνα Αρ. Μητρώου ΕΤΕΚ: ΑΜ167438 CHRISTINA DEMETRIOU ARCHITECT Α.Μ. Α167438 Υπογραφή:
<b>ΘΕΩΡΗΣΗ ΠΟΛΕΟΔΟΜΙΚΗΣ ΑΡΧΗΣ</b> Επαρχιακό Γραφείο ΤΠΟ: ΛΕΜΕΣΟΣ Κοινότητα: ΑΓΙΟΣ ΑΘΑΝΑΣΙΟΣ
ΕΓΚΡΙΜΕΝΗ ΠΟΛΕΟΔΟΜΙΚΗ ΑΔΕΙΑ ΜΕ ΤΗ ΔΙΑΔΙΚΑΣΙΑ ΠΟΛΕΟΔΟΜΙΚΗΣ ΒΕΒΑΙΟΤΗΤΑΣ (με όρους ως αναπόσπαστο μέρος)
 Grika Digeni 28, 3106, Limassol t.25252240 f.25252241
<b>ΙΔΙΟΚΤΗΤΗΣ:</b> ΧΑΤΖΗΓΙΑΝΝΗΣ ΣΤΕΛΙΟΣ
<b>ΕΡΓΟ:</b> SUNSHINE RESIDENCE
<b>ΗΜΕΡΟΜΗΝΙΑ:</b> 05 ΝΟΕΜΒΡΙΟΥ 2021
 <b>ΠΡΟΤΕΙΝΟΜΕΝΟ</b> <b>ΦΥΣΙΚΟ ΕΔΑΦΟΣ</b>
<b>ΑΡ. ΣΕΛΙΔΑΣ: Α1</b> <b>ΚΛΙΜΑΚΑ: 1:200</b>

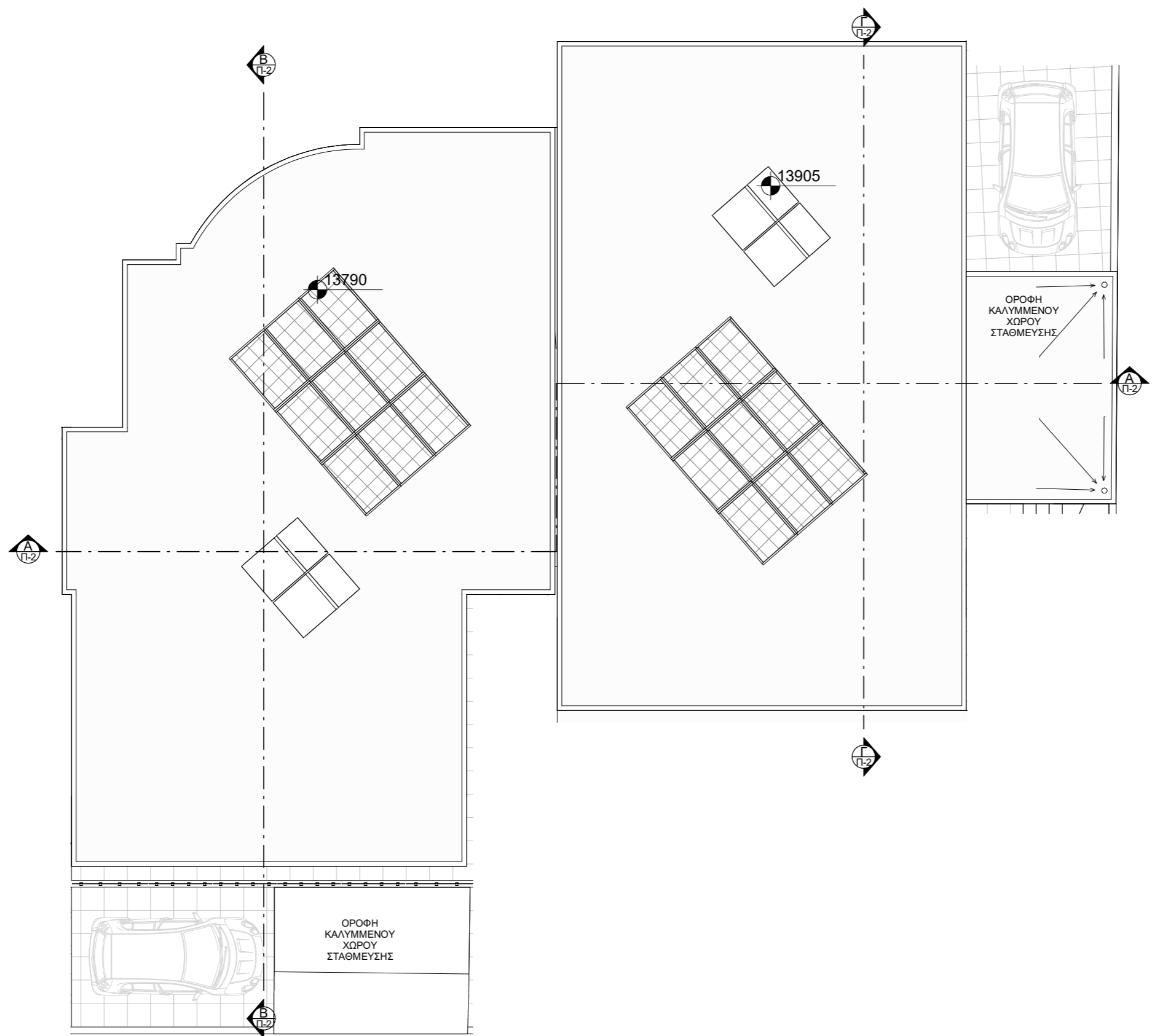

**ΕΝΤΟΛΗ 2/2020**  
**ΠΟΛΕΟΔΟΜΙΚΗ ΑΔΕΙΑ**  
**ΜΕ ΤΗ ΔΙΑΔΙΚΑΣΙΑ**  
**ΠΟΛΕΟΔΟΜΙΚΗΣ ΒΕΒΑΙΟΤΗΤΑΣ**  
**ΑΡ. ΑΙΤΗΣΗΣ: 3814**

**ΣΤΟΙΧΕΙΑ ΕΡΓΟΥ:**  
**ΔΥΟ ΔΙΩΡΟΦΕΣ ΚΑΤΟΙΚΙΕΣ**  
**ΣΕ ΕΓΓΕΓΡΑΜΜΕΝΟ ΟΙΚΟΠΕΔΟ**

**ΤΙΤΛΟΣ ΣΧΕΔΙΟΥ:**  
**ΚΑΤΟΨΗ ΟΡΟΦΗΣ**

**ΣΤΟΙΧΕΙΑ ΜΕΛΕΤΗΤΗ:**  
 Όνομ/νυμο: Δημητρίου Χριστίνα  
 Αρ. Μητρώου ΕΤΕΚ: ΑΜ167438  
 Υπογραφή: **CHRISTINA DEMETRIOU**  
**ARCHITECT**  
**Α.Μ. Α167438**

**ΘΕΩΡΗΣΗ ΠΟΛΕΟΔΟΜΙΚΗΣ ΑΡΧΗΣ**  
 Επαρχιακό Γραφείο ΤΠΟ:  
**ΛΕΜΕΣΟΣ**  
 Κοινότητα: ΑΓΙΟΣ ΑΘΑΝΑΣΙΟΣ

**ΕΓΚΡΙΜΕΝΗ ΠΟΛΕΟΔΟΜΙΚΗ ΑΔΕΙΑ**  
**ΜΕ ΤΗ ΔΙΑΔΙΚΑΣΙΑ ΠΟΛΕΟΔΟΜΙΚΗΣ**  
**ΒΕΒΑΙΟΤΗΤΑΣ**  
 (με όρους ως αναπόσπαστο μέρος)

**POURROS DEVELOPMENTS**  
**POURROS**  
 Griva Digeni 28, 3106, Limassol  
 t.25252240 f.25252241

**ΙΔΙΟΚΤΗΤΗΣ:**  
**ΧΑΤΖΗΓΙΑΝΝΗΣ ΣΤΕΛΙΟΣ**

**ΕΡΓΟ:**  
**SUNSHINE RESIDENCE**

**ΗΜΕΡΟΜΗΝΙΑ:**  
**05 ΝΟΕΜΒΡΙΟΥ 2021**

  
**ΠΡΟΤΕΙΝΟΜΕΝΟ**  
**ΦΥΣΙΚΟ ΕΔΑΦΟΣ**

**ΑΡ. ΣΕΛΙΔΑΣ: Α2**  
**ΚΛΙΜΑΚΑ: 1:200**

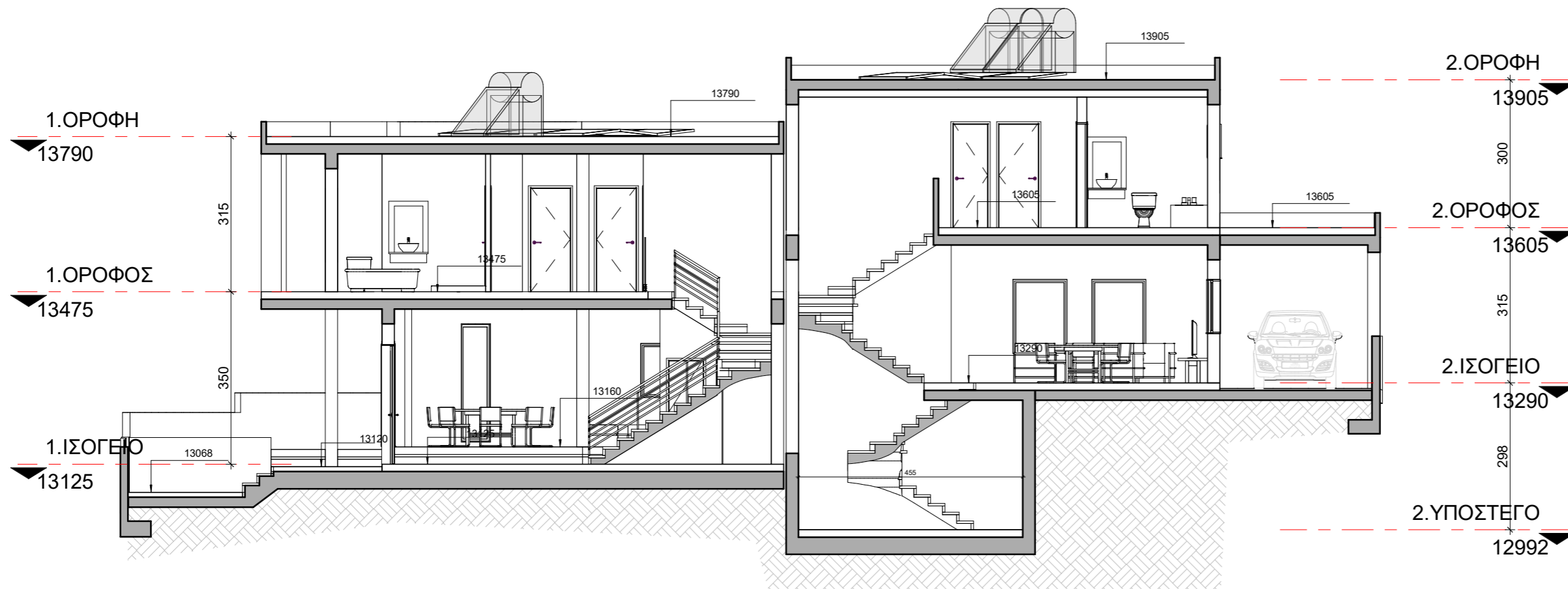

ΤΟΜΗ Α-Α

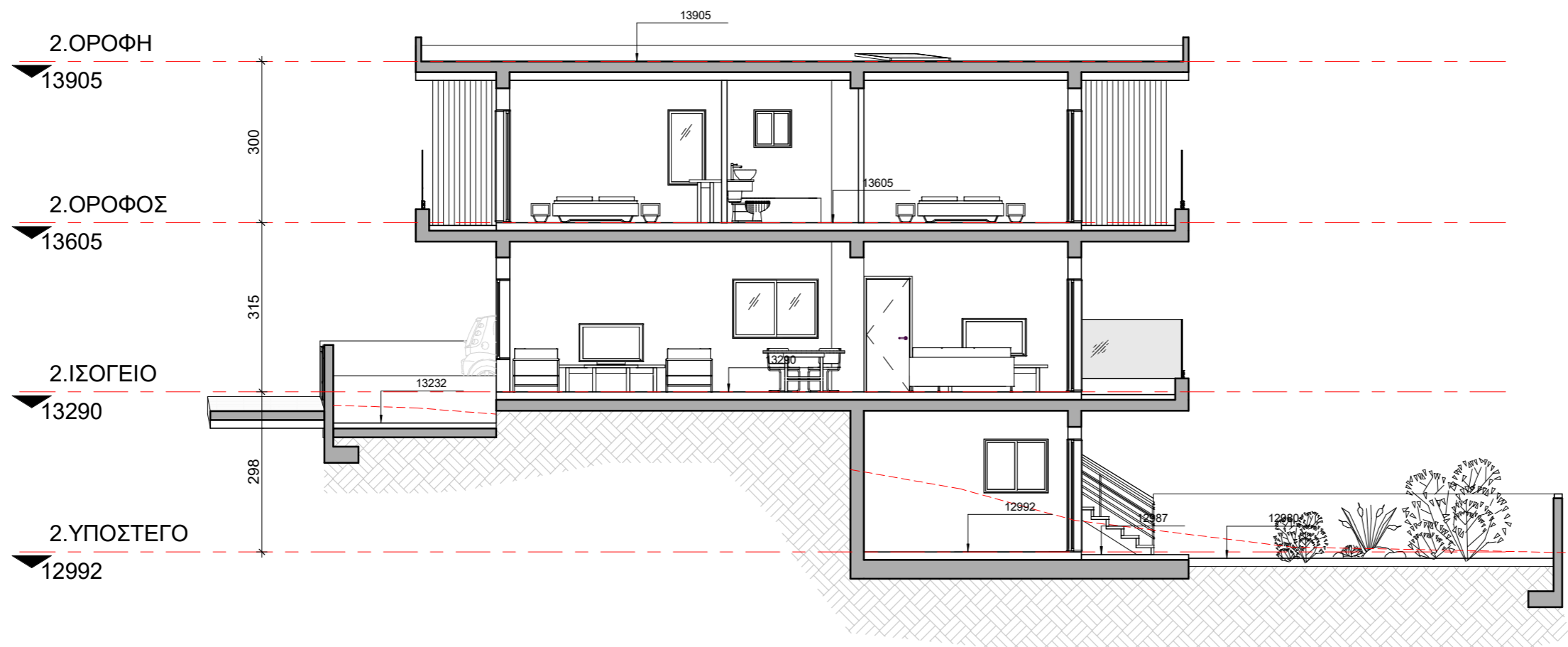

ΤΟΜΗ Γ-Γ

ΕΝΤΟΛΗ 2/2020  
 ΠΟΛΕΟΔΟΜΙΚΗ ΑΔΕΙΑ  
 ΜΕ ΤΗ ΔΙΑΔΙΚΑΣΙΑ  
 ΠΟΛΕΟΔΟΜΙΚΗΣ ΒΕΒΑΙΟΤΗΤΑΣ  
 ΑΡ. ΑΙΤΗΣΗΣ: 3814

ΣΤΟΙΧΕΙΑ ΕΡΓΟΥ:  
 ΔΥΟ ΔΙΩΡΟΦΕΣ ΚΑΤΟΙΚΙΕΣ  
 ΣΕ ΕΓΓΕΓΡΑΜΜΕΝΟ ΟΙΚΟΠΕΔΟ

ΤΙΤΛΟΣ ΣΧΕΔΙΟΥ:  
 ΤΟΜΗ Α-Α ΤΟΜΗ  
 Β-Β

ΣΤΟΙΧΕΙΑ ΜΕΛΕΤΗΤΗ:  
 Όνομ/νυμο: Δημητρίου Χριστίνα  
 Αρ. Μητρώου ΕΤΕΚ: ΑΜ167438  
 CHRISTINA DEMETRIOU  
 ARCHITECT  
 Α.Μ. Α167438  
 Υπογραφή:

ΘΕΩΡΗΣΗ ΠΟΛΕΟΔΟΜΙΚΗΣ ΑΡΧΗΣ  
 Επαρχιακό Γραφείο ΤΠΟ:  
 ΛΕΜΕΣΟΣ  
 Κοινότητα: ΑΓΙΟΣ ΑΘΑΝΑΣΙΟΣ

ΕΓΚΡΙΜΕΝΗ ΠΟΛΕΟΔΟΜΙΚΗ ΑΔΕΙΑ  
 ΜΕ ΤΗ ΔΙΑΔΙΚΑΣΙΑ ΠΟΛΕΟΔΟΜΙΚΗΣ  
 ΒΕΒΑΙΟΤΗΤΑΣ  
 (με όρους ως αναπόσπαστο μέρος)

DEVELOPMENTS  
**POUROROS**  
 Griva Digeni 28, 3106, Limassol  
 t.25252240 f.25252241

ΙΔΙΟΚΤΗΤΗΣ:  
 ΧΑΤΖΗΓΙΑΝΝΗΣ ΣΤΕΛΙΟΣ  
 ΕΡΓΟ:  
 SUNSHINE RESIDENCE  
 ΗΜΕΡΟΜΗΝΙΑ:  
 05 ΝΟΕΜΒΡΙΟΥ 2021

ΠΡΟΤΕΙΝΟΜΕΝΟ  
 ΦΥΣΙΚΟ ΕΔΑΦΟΣ

ΑΡ. ΣΕΛΙΔΑΣ: Α3  
 ΚΛΙΜΑΚΑ: 1:200



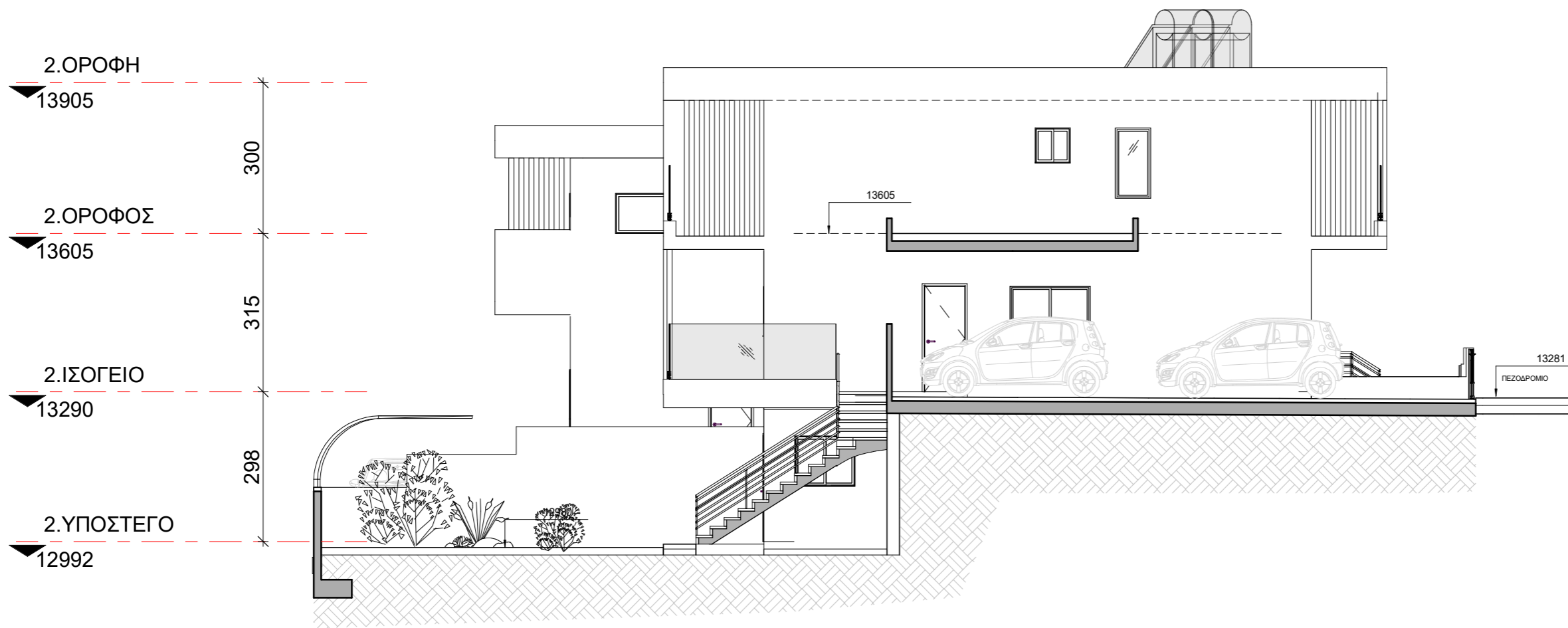

ΑΝΑΤΟΛΙΚΗ ΟΨΗ

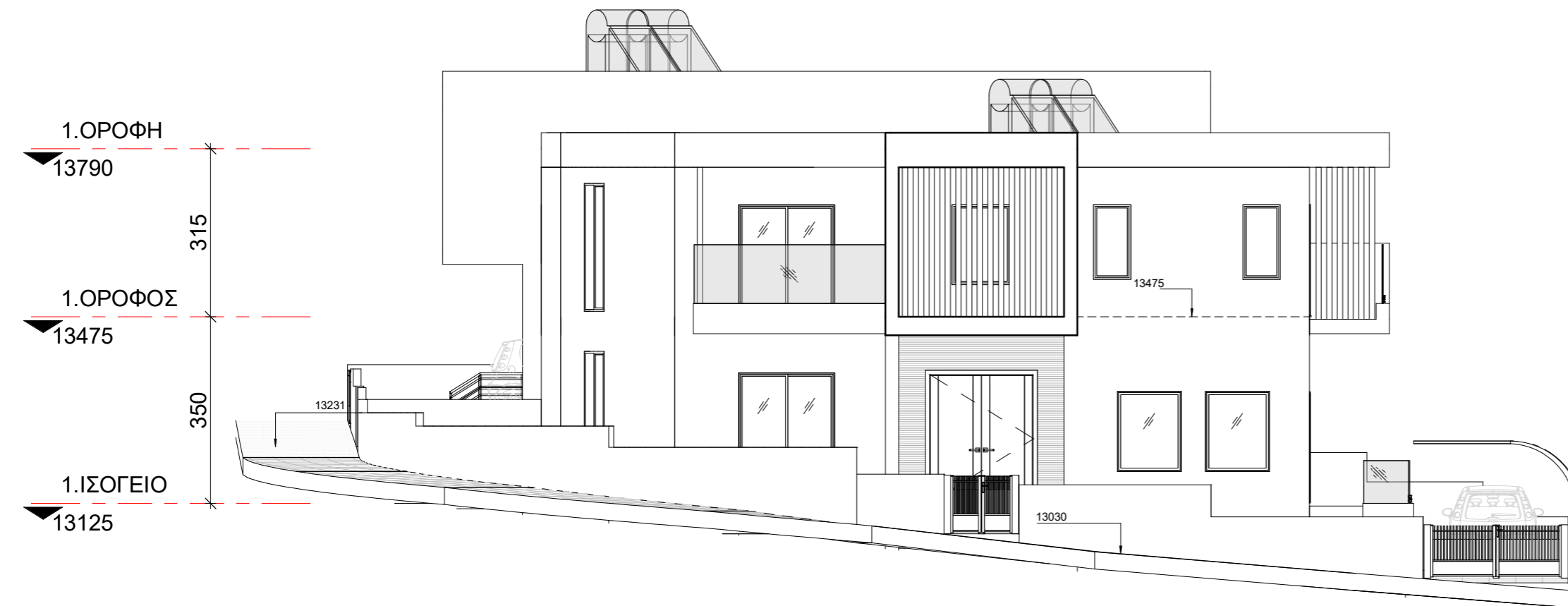

ΔΥΤΙΚΗ ΟΨΗ

ΕΝΤΟΛΗ 2/2020  
ΠΟΛΕΟΔΟΜΙΚΗ ΑΔΕΙΑ  
ΜΕ ΤΗ ΔΙΑΔΙΚΑΣΙΑ  
ΠΟΛΕΟΔΟΜΙΚΗΣ ΒΕΒΑΙΟΤΗΤΑΣ

ΑΡ. ΑΙΤΗΣΗΣ: 3814

ΣΤΟΙΧΕΙΑ ΕΡΓΟΥ:

ΔΥΟ ΔΙΩΡΟΦΕΣ ΚΑΤΟΙΚΙΕΣ  
ΣΕ ΕΓΓΕΓΡΑΜΜΕΝΟ ΟΙΚΟΠΕΔΟ

ΤΙΤΛΟΣ ΣΧΕΔΙΟΥ:

ΔΥΤΙΚΗ - ΑΝΑΤΟΛΙΚΗ ΟΨΗ

ΣΤΟΙΧΕΙΑ ΜΕΛΗΤΗΤΗ:

Όνομ/νυμο: Δημητρίου Χριστίνα  
Αρ. Μητρώου ΕΤΕΚ: ΑΜ167438  
CHRISTINA DEMETRIOU  
ARCHITECT  
Υπογραφή: Α.Μ. Α167438

ΘΕΩΡΗΣΗ ΠΟΛΕΟΔΟΜΙΚΗΣ ΑΡΧΗΣ

Επαρχιακό Γραφείο ΤΠΟ:  
ΛΕΜΕΣΟΣ  
Κοινότητα: ΑΓΙΟΣ ΑΘΑΝΑΣΙΟΣ

ΕΓΚΡΙΜΕΝΗ ΠΟΛΕΟΔΟΜΙΚΗ ΑΔΕΙΑ  
ΜΕ ΤΗ ΔΙΑΔΙΚΑΣΙΑ ΠΟΛΕΟΔΟΜΙΚΗΣ  
ΒΕΒΑΙΟΤΗΤΑΣ  
(με όρους ως αναπόσπαστο μέρος)

DEVELOPMENTS  
**POURROS**  
Griva Digeni 28, 3106, Limassol  
t.25252240 f.25252241

ΙΔΙΟΚΤΗΤΗΣ:  
ΧΑΤΖΗΓΙΑΝΝΗΣ ΣΤΕΛΙΟΣ

ΕΡΓΟ:  
SUNSHINE RESIDENCE

ΗΜΕΡΟΜΗΝΙΑ:  
05 ΝΟΕΜΒΡΙΟΥ 2021

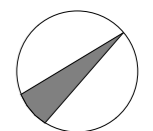

ΠΡΟΤΕΙΝΟΜΕΝΟ  
ΦΥΣΙΚΟ ΕΔΑΦΟΣ

ΑΡ. ΣΕΛΙΔΑΣ: Α4  
ΚΛΙΜΑΚΑ: 1:200

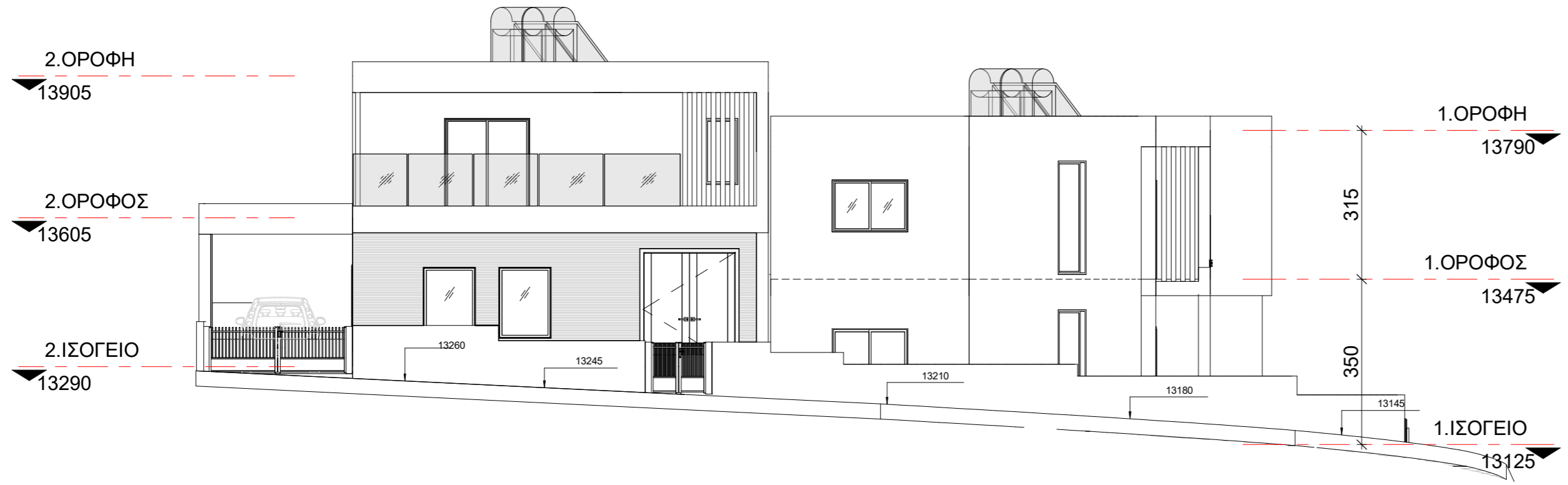

ΒΟΡΕΙΑ ΟΨΗ

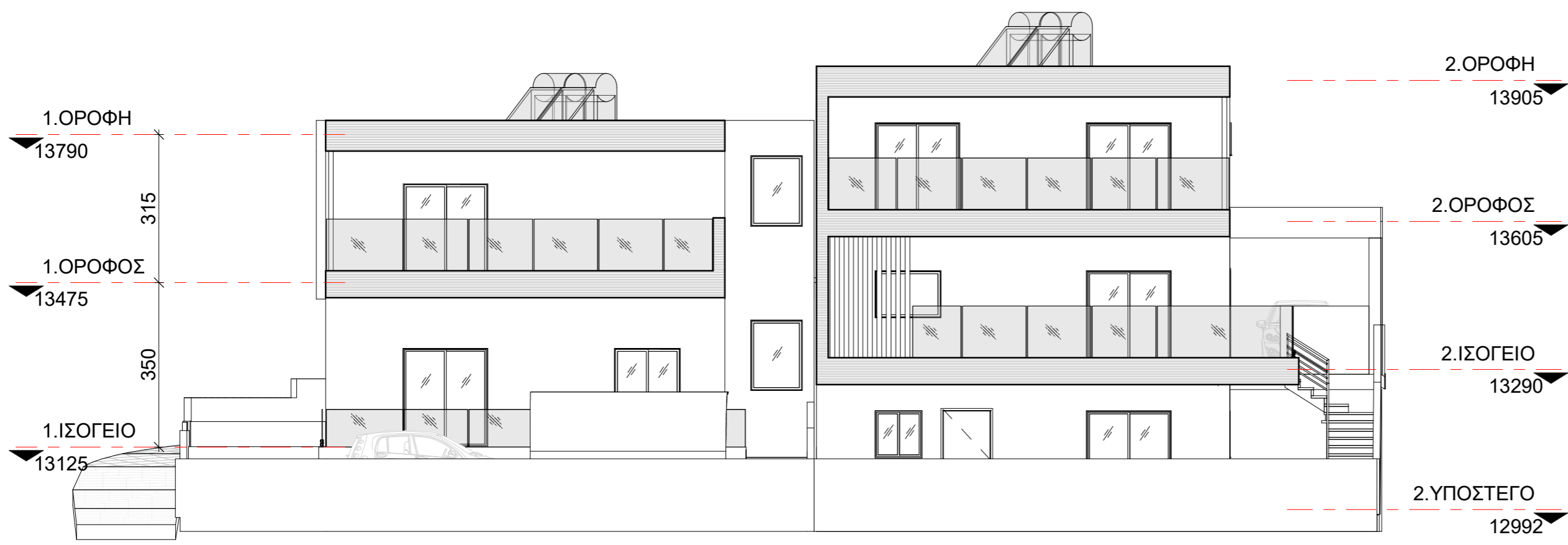

ΝΟΤΙΑ ΟΨΗ

ΕΝΤΟΛΗ 2/2020  
 ΠΟΛΕΟΔΟΜΙΚΗ ΑΔΕΙΑ  
 ΜΕ ΤΗ ΔΙΑΔΙΚΑΣΙΑ  
 ΠΟΛΕΟΔΟΜΙΚΗΣ ΒΕΒΑΙΟΤΗΤΑΣ  
 ΑΡ. ΑΙΤΗΣΗΣ: 3814

ΣΤΟΙΧΕΙΑ ΕΡΓΟΥ:  
 ΔΥΟ ΔΙΩΡΟΦΕΣ ΚΑΤΟΙΚΙΕΣ  
 ΣΕ ΕΓΓΕΓΡΑΜΜΕΝΟ ΟΙΚΟΠΕΔΟ

ΤΙΤΛΟΣ ΣΧΕΔΙΟΥ:  
 ΒΟΡΕΙΑ- ΝΟΤΙΑ ΟΨΗ

ΣΤΟΙΧΕΙΑ ΜΕΛΕΤΗΤΗ:  
 Όνομ/νυμο: Δημητρίου Χριστίνα  
 Αρ. Μητρώου ΕΤΕΚ: ΑΜ167438  
 CHRISTINA DEMETRIOU  
 ARCHITECT  
 Α.Μ. Α167438  
 Υπογραφή:

ΘΕΩΡΗΣΗ ΠΟΛΕΟΔΟΜΙΚΗΣ ΑΡΧΗΣ  
 Επαρχιακό Γραφείο ΤΠΟ:  
 ΛΕΜΕΣΟΣ  
 Κοινότητα: ΑΓΙΟΣ ΑΘΑΝΑΣΙΟΣ

ΕΓΚΡΙΜΕΝΗ ΠΟΛΕΟΔΟΜΙΚΗ ΑΔΕΙΑ  
 ΜΕ ΤΗ ΔΙΑΔΙΚΑΣΙΑ ΠΟΛΕΟΔΟΜΙΚΗΣ  
 ΒΕΒΑΙΟΤΗΤΑΣ  
 (με όρους ως αναπόσπαστο μέρος)

DEVELOPMENTS  
**POUROROS**  
 Griva Digeni 28, 3106, Limassol  
 t.25252240 f.25252241

ΙΔΙΟΚΤΗΤΗΣ:  
 ΧΑΤΖΗΓΙΑΝΝΗΣ ΣΤΕΛΙΟΣ  
 ΕΡΓΟ:  
 SUNSHINE RESIDENCE  
 ΗΜΕΡΟΜΗΝΙΑ:  
 05 ΝΟΕΜΒΡΙΟΥ 2021

ΠΡΟΤΕΙΝΟΜΕΝΟ  
 ΦΥΣΙΚΟ ΕΔΑΦΟΣ

ΑΡ. ΣΕΛΙΔΑΣ: Α5  
 ΚΛΙΜΑΚΑ: 1:200

ΕΝΤΟΛΗ 2/2020  
ΠΟΛΕΟΔΟΜΙΚΗ ΑΔΕΙΑ  
ΜΕ ΤΗ ΔΙΑΔΙΚΑΣΙΑ  
ΠΟΛΕΟΔΟΜΙΚΗΣ ΒΕΒΑΙΟΤΗΤΑΣ

ΑΡ. ΑΙΤΗΣΗΣ: 3814

ΣΤΟΙΧΕΙΑ ΕΡΓΟΥ:

ΔΥΟ ΔΙΩΡΟΦΕΣ ΚΑΤΟΙΚΙΕΣ  
ΣΕ ΕΓΓΕΓΡΑΜΜΕΝΟ ΟΙΚΟΠΕΔΟ

ΤΙΤΛΟΣ ΣΧΕΔΙΟΥ:

ΥΠΟΣΤΕΓΟ

ΣΤΟΙΧΕΙΑ ΜΕΛΕΤΗΤΗ:

Όνομ/νυμο: Δημητρίου Χριστίνα  
Αρ. Μητρώου ΕΤΕΚ: ΑΜ167438  
CHRISTINA DEMETRIOU  
ARCHITECT  
Υπογραφή: Α.Μ. Α167438

ΘΕΩΡΗΣΗ ΠΟΛΕΟΔΟΜΙΚΗΣ ΑΡΧΗΣ

Επαρχιακό Γραφείο ΤΠΟ:  
ΛΕΜΕΣΟΣ  
Κοινότητα: ΑΓΙΟΣ ΑΘΑΝΑΣΙΟΣ

ΕΓΚΡΙΜΕΝΗ ΠΟΛΕΟΔΟΜΙΚΗ ΑΔΕΙΑ  
ΜΕ ΤΗ ΔΙΑΔΙΚΑΣΙΑ ΠΟΛΕΟΔΟΜΙΚΗΣ  
ΒΕΒΑΙΟΤΗΤΑΣ  
(με όρους ως αναπόσπαστο μέρος)

DEVELOPMENTS  
**POUROROS**

Griva Digeni 28, 3106, Limassol  
t.25252240 f.25252241

ΙΔΙΟΚΤΗΤΗΣ:  
ΧΑΤΖΗΓΙΑΝΝΗΣ ΣΤΕΛΙΟΣ

ΕΡΓΟ:  
SUNSHINE RESIDENCE

ΗΜΕΡΟΜΗΝΙΑ:  
05 ΝΟΕΜΒΡΙΟΥ 2021

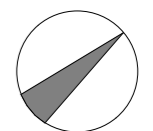

ΠΡΟΤΕΙΝΟΜΕΝΟ  
ΦΥΣΙΚΟ ΕΔΑΦΟΣ

ΑΡ. ΣΕΛΙΔΑΣ: Α6  
ΚΛΙΜΑΚΑ: 1:200

